

RECOGIDA DE FIRMAS

EN OPOSICIÓN A LA DEMOLICIÓN DE LA FACHADA DEL COLEGIO DEL SANTO ÁNGEL DE LA GUARDA (CALLE SANTA ANA, OVIEDO). FASE II DEL PROYECTO DE AMPLIACIÓN DEL MUSEO DE BELLAS ARTES DE ASTURIAS

<https://www.museobbaa.com/el-museo/proyecto-ampliacion-fase-ii/>

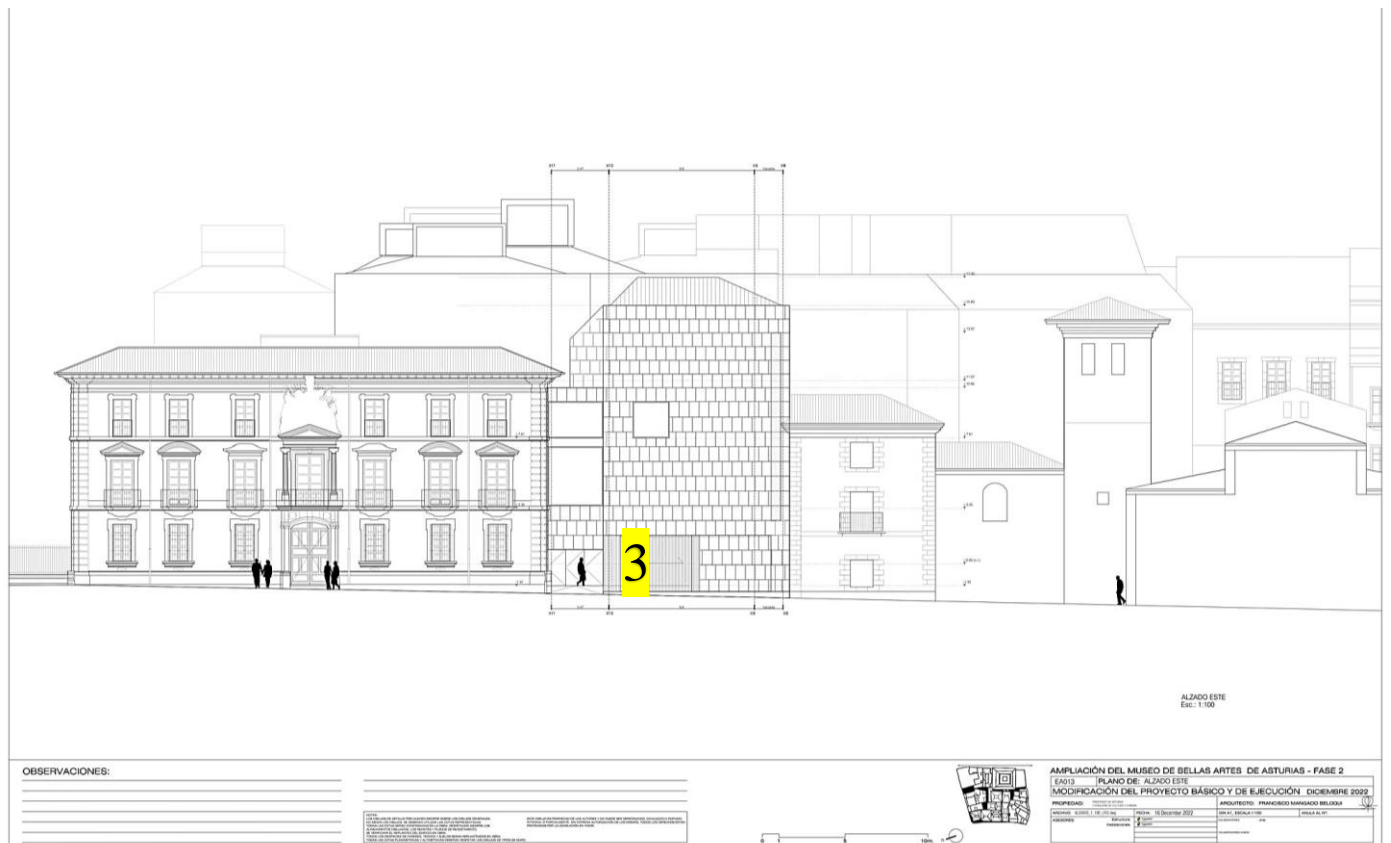
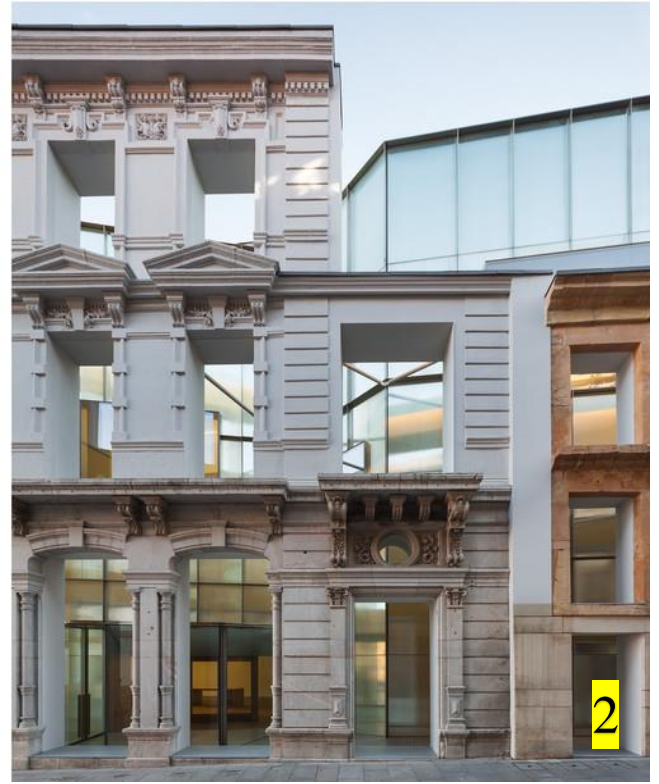

El proyecto arquitectónico de la Fase II de ampliación del Museo de Bellas Artes de Asturias contempla la demolición integral (fachada incluida) del edificio (figura 1) anejo al flanco norte del palacio de Velarde, ubicado en la calle Santa Ana. La fachada que está previsto eliminar fue construida por la Congregación Religiosa del Santo Ángel de la Guarda, bajo proyecto del año 1941 del arquitecto Francisco Pérez del Pulgar, con el fin de acomodar sus oficinas y el salón de actos del colegio que regentaba en el viejo palacio. A finales de la década siguiente se adquirió todo el conjunto para instalar la sede de la institución museística, que finalmente abriría sus puertas en 1980.

Se trata de una digna fachada que emplea un lenguaje historicista que se integra armónicamente en el contexto arquitectónico y urbanístico de la calle Santa Ana, en cuyas inmediaciones se localizan varios elementos principales de nuestro patrimonio cultural: la Cámara Santa, la catedral gótica presidida por su torre y la iglesia prerrománica de San Tirso, ubicada a apenas quince metros de distancia. A pesar de la laguna jurídica en la que se encuentra esta fachada, ya que la referencia catastral la incorpora, como un todo, al Museo de Bellas Artes, se trata de una fachada neutra y consolidada, que funciona adecuadamente como nexo de unión entre elementos patrimoniales con categoría de Bienes de interés cultural (BIC) y en las inmediaciones de la Cámara Santa, Patrimonio Mundial de la Humanidad declarado por la UNESCO.

Entendemos que la propuesta planteada en el proyecto de ampliación que en breve empezará a ejecutarse no guarda en absoluto la integración armónica que sí existe ahora, planteándose una nueva fachada maciza que superará ostensiblemente en altura la del palacio de Velarde colindante, rompiendo por tanto con la armonía conceptual y estética del conjunto, tal y como se puede apreciar en alguna de las escasas planimetrías dadas a conocer (figura 3). Esta Fase II del proyecto de ampliación está firmada por el arquitecto Patxi Mangado, responsable también del proyecto correspondiente a la Fase I, y cuyo resultado se puede apreciar en la actual fachada del Museo de la calle de La Rúa (figura 2).

En este sentido una de las cuestiones más problemáticas es el cambio de volumetría propuesto. La solución planteada en el proyecto, en el ámbito de tres BICs, compite claramente con el testero de la iglesia de San Tirso, con la torre vieja y con el propio Palacio de Velarde. Es más, el diseño previsto para la nueva fachada planteada se aparta del espíritu del Plan Especial de Mejora y Rehabilitación del Casco Antiguo, donde claramente se promueve evitar la implantación de tipologías nuevas, ajenas al Conjunto Histórico. Sin embargo, lo más sorprendente, extraño y destacado es el solapamiento de criterios en lo inmediato; así el Catálogo Urbanístico para Santa Ana, 5 (M-29), ref. 976, especifica que se mantendrán las alineaciones definidas por el plano de ordenación y que cualquier actuación implicará la adecuación de fachadas de acuerdo con las Condiciones Estéticas y Formales del Plan Especial.

Por todos estos motivos los abajo firmantes solicitan la no demolición de la mencionada fachada, su conservación in situ, así como su integración arquitectónica en la nueva ampliación proyectada del Museo de Bellas Artes de Asturias, que debería tener en cuenta a nuestro juicio los criterios de integración en el contexto histórico y urbanístico a los que nos hemos referido, planteando por lo tanto un proyecto menos agresivo y compatible con su entorno inmediato.

En Oviedo, a 14 de mayo de 2024

RELACIÓN DE FIRMANTES POR ORDEN ALFABÉTICO

Colectivo de 54 profesores/as, investigadores/as y personal laboral de los Departamentos de Historia, Historia del Arte y Geografía de la Universidad de Oviedo:

- Alonso Álvarez, Raquel. Profesora Titular Departamento Historia del Arte Universidad de Oviedo
- Álvarez Dopico, Clara Ilham. Profesora Colaboradora Departamento Historia del Arte Universidad de Oviedo
- Álvarez Fernández, María. Profesora Titular Departamento Historia Universidad de Oviedo
- Álvarez Martínez, María Soledad. Catedrática jubilada Departamento Historia del Arte Universidad de Oviedo
- Aparicio Vega, Juan Carlos. Profesor Ayudante Departamento Historia del Arte Universidad de Oviedo
- Arias Páramo, Lorenzo. Profesor Titular jubilado Departamento Historia del Arte Universidad de Oviedo
- Beato Bergua Salvador. Profesor Contratado Departamento Geografía Universidad de Oviedo
- Calleja Puerta, Miguel. Profesor Titular Departamento Historia Universidad de Oviedo
- Capín Rodríguez, Marta. Personal laboral Departamento de Informática
- Carrocera Fernández, Elías. Profesor Titular Departamento Historia Universidad de Oviedo
- Cid López, Rosa. Catedrática Departamento Historia Universidad de Oviedo
- De Blas Cortina, Miguel Ángel. Catedrático jubilado Departamento de Historia Universidad de Oviedo.
- De la Rasilla Vives, Marco. Profesor Titular Departamento Historia Universidad de Oviedo
- De Lombera Hermida, Arturo Jesús. Profesor Ayudante Departamento Historia Universidad de Oviedo
- Díaz Álvarez, Juan. Profesor Contratado Departamento Historia Universidad de Oviedo
- Díaz García, Fructuoso. Asociación Arqueólogos APIAA
- Domínguez Rodríguez, Rubén. Investigador contratado Departamento de Historia del Arte la Universidad de Oviedo.
- Erice Sebares, Francisco. Catedrático Departamento Historia Universidad de Oviedo
- Fernández Ardavín, M^a Isabel. Personal laboral Departamento Filología Española
- Fernández Conde, Francisco Javier. Catedrático jubilado Departamento de Historia Universidad de Oviedo.
- Fernández Fernández, Jesús. Investigador contratado Departamento de Historia de la Universidad de Oviedo.
- Fernández Mier, Margarita. Catedrática Departamento Historia Universidad de Oviedo
- Fernández Ortiz, Guillermo. Profesor Ayudante Departamento Historia Universidad de Oviedo
- García Álvarez, Luis Benito, Profesor Titular Departamento Historia Universidad de Oviedo
- García Álvarez-Busto, Alejandro. Profesor Titular Departamento Historia Universidad de Oviedo
- García Fernández, Alicia. Asociación Arqueólogos APIAA
- García García, Carmen. Profesora Titular Departamento Historia Universidad de Oviedo
- González Herrero, Marta. Profesora Titular Departamento Historia Universidad de Oviedo
- González Palomares, David. Investigador contratado Departamento Historia Universidad de Oviedo
- Gutiérrez González, José Avelino. Catedrático Departamento Historia Universidad de Oviedo
- Herrera Arenas, Daniel. Profesor Ayudante Departamento Geografía Universidad de Oviedo
- Jiménez Chaparro, Jesús Ignacio. Asociación Arqueólogos APIAA
- Lastra Alonso, Elena. Investigadora contratada Departamento Historia Universidad de Oviedo

- Manzano Ledesma Fernando. Profesor Contratado Departamento Historia Universidad de Oviedo
- Menéndez Blanco, Andrés. Investigador contratado Departamento Historia Universidad de Oviedo
- Muñiz Sánchez, Jorge. Profesor Titular Departamento Historia Universidad de Oviedo
- Obeso Muñiz, Ícaro. Profesor Ayudante Departamento Geografía Universidad de Oviedo.
- Ribeiro dos Santos, Renata. Profesora Sustituta Departamento Historia del Arte Universidad de Oviedo.
- Rodríguez del Cueto, Fernando. Profesor Ayudante Departamento Historia Universidad de Oviedo
- Rubiera Cancelas, Carla. Profesora Ayudante Departamento Historia Universidad de Oviedo
- Ruiz de la Peña González, Isabel. Profesora Titular Departamento Historia del Arte Universidad de Oviedo.
- Piay Augusto, Diego. Profesor Asociado Departamento Historia Universidad de Oviedo
- San Vicente González de Aspuru, José Ignacio. Profesor Titular Departamento Historia Universidad de Oviedo
- Santos Yanguas, Narciso. Catedrático jubilado Departamento de Historia Universidad de Oviedo.
- Sanz Fuentes, M^a Josefa. Catedrática jubilada Departamento de Historia Universidad de Oviedo.
- Sarmiento Ramírez, Ismael. Profesor Titular Departamento Historia Universidad de Oviedo
- Secades Fonseca, María. Investigadora contratada Departamento Historia Universidad de Oviedo
- Sevilla Álvarez, Juan. Profesor Contratado Departamento Geografía Universidad de Oviedo
- Solano Fernández-Sordo, Álvaro. Profesor Ayudante Departamento Historia Universidad de Oviedo
- Suárez Manjón, Patricia. Asociación Arqueólogos APIAA
- Suárez Rodríguez, Alfonso. Investigador contratado Departamento Geografía Universidad de Oviedo.
- Tielve García, Natalia. Profesora Titular Departamento Historia del Arte Universidad de Oviedo
- Uría González, Jorge. Catedrático Departamento Historia Universidad de Oviedo
- Vega García, Rubén. Profesor Titular Departamento Historia Universidad de Oviedo